

TRAMOS DE SENDERO RECUPERADOS.

"Se hace camino al andar..."

Desde 2013, gracias al discurrir de EDP DesafiOSO miedo por los senderos somedanos y con la



TRAMO 1. CAMINO DE URRIA. 1.2 KM
TRAMO 2. CAMINO DE VILLARÍN A ARBEYALES. 2.3 KM
TRAMO 3. LA CUENYE DE ENDRIGA. 1.1 KM
TRAMO 4. SENDA LA ESCRITA. 1 KM



colaboración de vecinos, voluntarios e instituciones se han recuperado varios tramos de senderos que se encontraban totalmente perdidos para la humanidad... Un pequeño resumen, para que los sepáis cuando paséis por ellos entrenando o en carrera!

PLANO GENERAL DEL RECORRIDO DE LA UTDS 2023 CON LOS TRAMOS RECUPERADOS

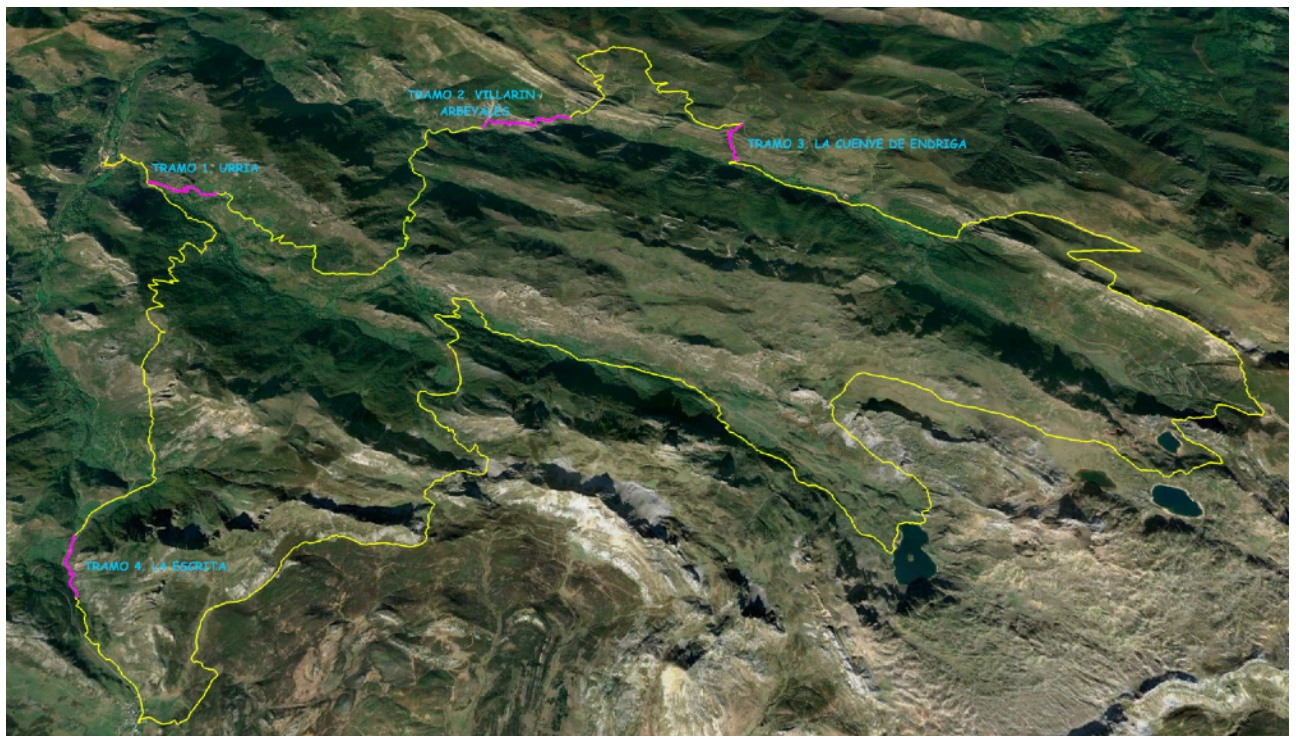

Los tramos recuperados serían estos que os desglosamos a continuación (en orden en el que os los vais a ir encontrando durante el recorrido)

1. Sendero de Urria. Distancia, 1.2 km.

Este tramo de sendero se recuperó en 2018. Se encontraba totalmente perdido. Ni los osos lo usaban.... Es el primero por el que pasa el actual recorrido. Se encuentra a escaso kilómetro y medio de la salida. En esta edición, solo los participantes en la UTDS pasarán por él. Decir que desde 2018, se incorporó a la carrera por iniciativa de l@s vecin@s de Urria que nos hablaron de ese sendero perdido y de que les gustaría que la prueba pasase por su pueblo (se hacía la bajada por Coto de La Buena Madre). Gracias a ell@s por ese interés y por toda la ayuda que nos prestan desde entonces.

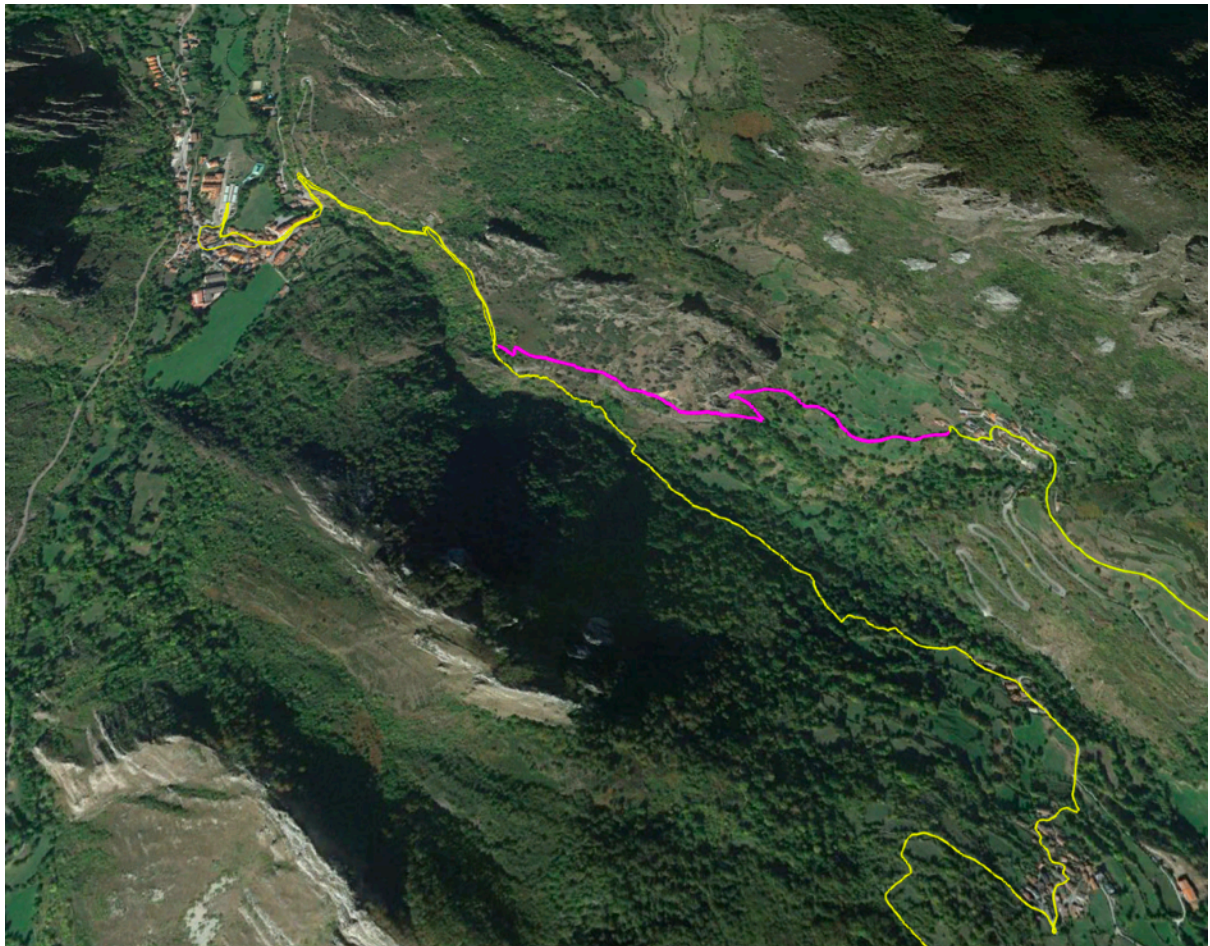

2. Sendero de Villarín a Arbeyales. Distancia 2.3 km.

Este tramo de sendero estaba también completamente perdido. Costó incluso dar con el trazado por que estaba completamente cubierto de maleza y discurre por una zona abierta en la que no se apreciaba bien la "caja" del sendero. Mino y Jamín nos ayudaron a localizarlo y se habilitó ya para la primera edición en 2013. Desde entonces se mantiene con algún repaso puntual... verdad Tino? En esta edición, UTDS y MDS pasarán por allí. Los "ultreros" en el kmt 10, los "medios" en el 4.5.

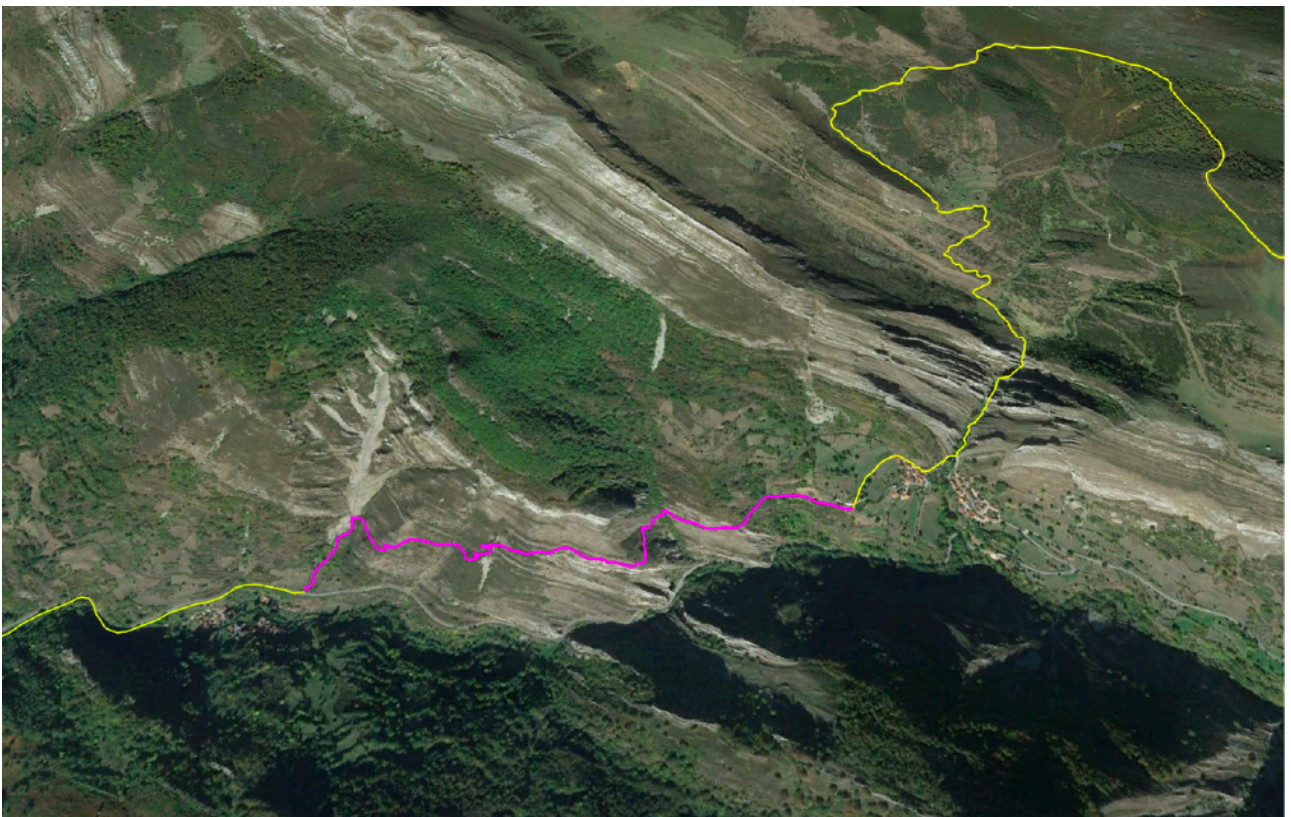

3. Sendero de la "Cuenye" de Endriga. Distancia, 1.1 km.

Este tramo ya se habilitó para la primera edición en 2013. Se encontraba en mal estado por que apenas era usado en aquel entonces. Hasta el año pasado siempre se hacía "en subida" y en horario "de tardes". Era un auténtico "horno". Ahora toca bajarlo. Desde la ruta de Las Brañas, se gira a derecha y se baja al pueblo de Éndriga. Se lo encontrarán en la UTDS en el km 19 y en el 10 en La MDS.

Jose Toyos fue quien nos lo descubrió allá por 2012. Much@s recordaréis a Jose y a Lali que por aquel entonces regentaban el albergue de Saliencia. Quien se acuerda del arroz con leche del avituallamiento de Saliencia? Ahora se pasará temprano por allí y no serán horas para un arroz con leche...



4. Sendero de La Escrita. Distancia. 1 km.

Este tramo de sendero es el último que se ha incorporado al recorrido. Se recuperó en 2022. Lo llamamos la "Escrita" por que forma parte del trazado de un histórico camino llamado la senda La Escrita. Que bajaba desde Santa María del Puerto hasta Pravia, (GR 205). Este tramo en concreto se encontraba en bastante mal estado y fue Tino Alonso (un vecino, corredor, electricista, albañil, voluntario... y sobre todo amigo hiperactivo que tenemos en Somiedo) quién nos localizó el trazado y lo desbrozó en Julio de 2022. Ahora, en descenso y dando vista al precioso pueblo de La Peral (pueblo vaqueiro con apenas habitantes en invierno) pasarán por allí la UTDS (kmt 59) y la SDS (Km 13,5)

